

# Uesb

E M D A D O S

2 0 2 2 - 2 0 2 3



**UESB**  
Universidade Estadual  
do Sudoeste da Bahia



# GESTÃO

## **Reitor**

Luiz Otávio de Magalhães

## **Vice-reitor**

Marcos Henrique Fernandes

## **Pró-reitor de Graduação**

Reginaldo Santos Pereira

## **Pró-reitor de Pesquisa e Pós-Graduação**

Robério Rodrigues Silva

## **Pró-reitora de Extensão e Assuntos Comunitários**

Gleide Magali Lemos Pinheiro

## **Pró-reitora de Administração**

Allisianne Krystina Saraiva de Figueiredo

## **Pró-reitora de Ações Afirmativas, Permanência e Assistência Estudantil**

Adriana Silva Amorim

## **Chefe de Gabinete**

Weslei Gusmão Piau Santana

## **Procuradora Jurídica**

Maria Creuza Viana

## **Assessor Acadêmico e Administrativo para o campus de Itapetinga**

Dimas Oliveira Santos

## **Assessora Acadêmico e Administrativo para o campus de Jequié**

Inês Angélica Andrade Freire

## **Assessora Especial em Gestão de Pessoas**

Marcia Queiroz Oliveira

## **Assessora Técnica de Finanças e Planejamento**

Joana Darte Avelino dos Santos

## **Diretor da Unidade Organizacional de Informática (Uinfor)**

Rubens Jesus Sampaio

## **Assessora Geral de Comunicação e Diretora do Sistema Uesb de Rádio e Televisão Educativas (Surte)**

Cíntia Garcia

# EXPEDIENTE

## **Coordenadora de Comunicação**

Cíntia Garcia

## **Jornalistas**

Aline Luz  
Joabson Silva  
Joana Rocha  
Leiane Oliveira  
Mara Ferraz  
Patrick Moraes  
Valcelene Amorim  
Wellington Nery

## **Coordenador de Design e Programação**

Eric Santos

## **Editor/Cinegrafista**

Douglas Oliveira

## **Desenvolvedora Web**

Lais Almeida

## **Designer**

Aroldo Santos

## **Web Designers**

Douglas Oliveira  
Eric Santos  
Tâmara Aguiar

## **Estagiários**

Emily Chaves  
Gabriel Goes



# A UESB ENTRE AS MELHORES DO BRASIL

A Uesb figura entre as melhores universidades do Brasil. É o que aponta o próprio Ministério da Educação (MEC). A Universidade mantém, desde 2014, **conceito 4 no Índice Geral de Cursos Avaliados da Instituição (IGC)**, um dos mais importantes indicadores de qualidade da educação superior do país. O dado é o resultado de um conjunto de indicadores, como avaliação dos Programas de Pós-Graduação, questões como titulação do corpo docente, infraestrutura e oportunidades de ampliação da formação acadêmica e profissional dos discentes.



# ENSINO



## GRADUAÇÃO

Buscando atender às demandas sociais, atualmente, a Uesb conta com **47 cursos de graduação**, distribuídos entre seus três campi: Itapetinga, Jequié e Vitória da Conquista. A cada semestre, a Universidade forma centenas de profissionais de nível superior, pesquisadores e professores nos mais variados ramos do conhecimento. Os cursos de bacharelado da Instituição contemplam as áreas do conhecimento: Ciências Humanas, Sociais Aplicadas, Saúde, Exatas e da Terra, Agrárias, Artes e Engenharias. Já as licenciaturas atendem quase todas as áreas para formação de professores da Educação Básica.

## ITAPETINGA

### LICENCIATURAS

Ciências Biológicas  
Física  
Pedagogia  
Química

### BACHARELADOS

Ciências Biológicas  
Engenharia Ambiental  
Engenharia de Alimentos  
Química (com Atribuições Tecnológicas)  
Zootecnia

## JEQUIÉ

### LICENCIATURAS

Ciências Biológicas  
Dança  
Educação Física  
Letras (Habilitação em Português e Literatura de Língua Portuguesa)  
Matemática (com Enfoque em Informática)  
Pedagogia  
Química  
Teatro

### BACHARELADOS

Ciências Biológicas (Ênfase em Genética e Ecologia de Águas Continentais)  
Enfermagem  
Farmácia  
Fisioterapia  
Medicina  
Odontologia  
Química  
Sistemas de Informação

## LICENCIATURAS

Ciências Biológicas  
Ciências Sociais  
Filosofia  
Física  
Geografia  
História  
Letras Modernas (Português/Inglês e respectivas Literaturas)  
Letras Vernáculas (Português e respectivas literaturas)  
Matemática  
Pedagogia

## BACHARELADOS

Administração  
Agronomia  
Ciência da Computação  
Ciências Biológicas  
Ciências Contábeis  
Ciências Econômicas  
Cinema e Audiovisual  
Direito  
Engenharia Florestal  
Jornalismo  
Medicina  
Psicologia

Atualmente, a Universidade possui **7.838** alunos ativos *(devidamente matriculados no período letivo de 2023).*

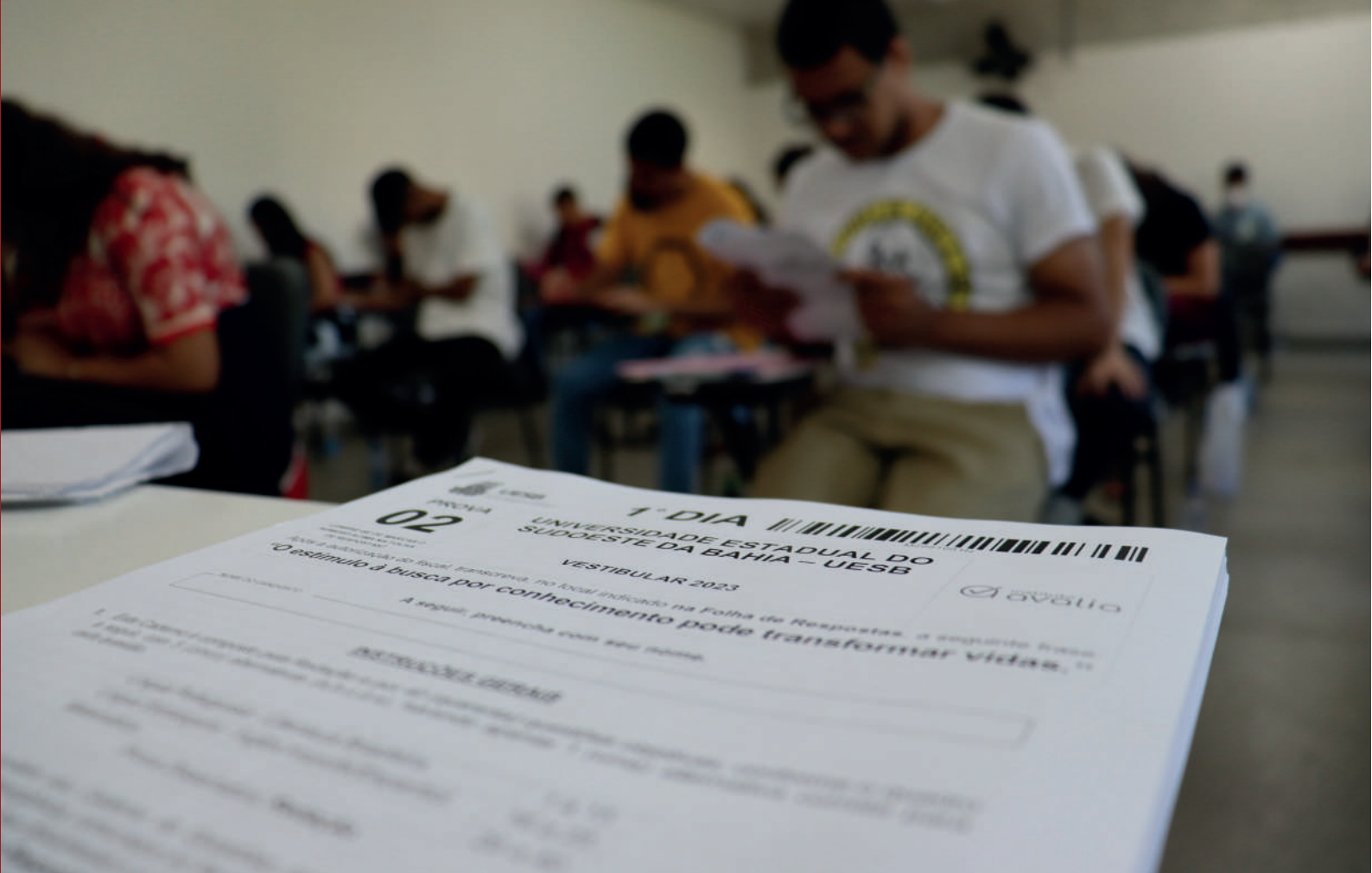

## INGRESSO

## VESTIBULAR

A tradicional forma de ingresso na Uesb é o Vestibular. Em 2023, o processo seletivo ofertou 915 vagas para 44 cursos regulares de graduação, com entrada no primeiro e segundo período letivo, distribuídos nos campi de Itapetinga, Jequié e Vitória da Conquista. Cerca de **8.800 candidatos** se inscreveram na última seleção realizada pela Instituição, em fevereiro de 2023.

## SISU

Em 2011, como forma de democratizar o acesso ao ensino superior, a Uesb aderiu ao Sistema de Seleção Unificada (Sisu). Desde então, 50% das vagas da Universidade são destinadas aos classificados no Sistema, por meio da nota do Exame Nacional do Ensino Médio (Enem). **Para o ano de 2023, a Uesb ofertou 736 vagas no total.** Foram 365 vagas com ingresso no primeiro semestre e 371 vagas foram disponibilizadas no Sisu 2023.2.



# ENSINO A DISTÂNCIA



Desde 2006, a Uesb oferece cursos de graduação e especialização na modalidade a distância. Para o período letivo de 2023, mediante a utilização de tecnologias de informação e comunicação, estão em vigência na Universidade três cursos de graduação: Licenciatura em Física, em Matemática e em Pedagogia; além do curso de Especialização em Mídias na Educação. Atualmente, com 610 estudantes ativos, sendo 500 na graduação e 110 na especialização, os cursos são oferecidos nos polos de apoio presencial do Sistema Universidade Aberta do Brasil (UAB), nos municípios de Barreiras, Bom Jesus da Lapa, Brumado, Cariranha, Guanambi, Ibicuí, Ipiaú, Itabuna, Itapetinga, Jacaraci, Jequié, Macaúbas, Mundo Novo, Paulo Afonso, Santana, Santa Maria da Vitória e Vitória da Conquista. **Para 2023.2, duas novas especializações serão ofertadas: Gestão Educacional e Especialização em Ensino de Matemática.** Serão mais 350 vagas na graduação e 300 na pós-graduação.

# FORMAÇÃO DE PROFESSORES



Como intuito de ofertar educação superior gratuita e de qualidade para professores em exercício na Rede Pública de Educação Básica, a Uesb estabeleceu um convênio com a Coordenação de Aperfeiçoamento de Pessoal de Nível Superior (Capes), por meio da Política Nacional de Formação de Professores (Parfor). Desde 2009, o Parfor na Uesb soma quase três mil alunos, de diversos municípios da região, matriculados em cursos nas áreas de Artes, Ciências Biológicas, Educação Física, Filosofia, Informática, Letras/Inglês, Matemática e Pedagogia. O Programa tem, atualmente, **quatro turmas** de Pedagogia: duas no campus de Itapetinga e duas nos municípios-polo de Encruzilhada e Planalto, totalizando **163 alunos**.



# PESQUISA

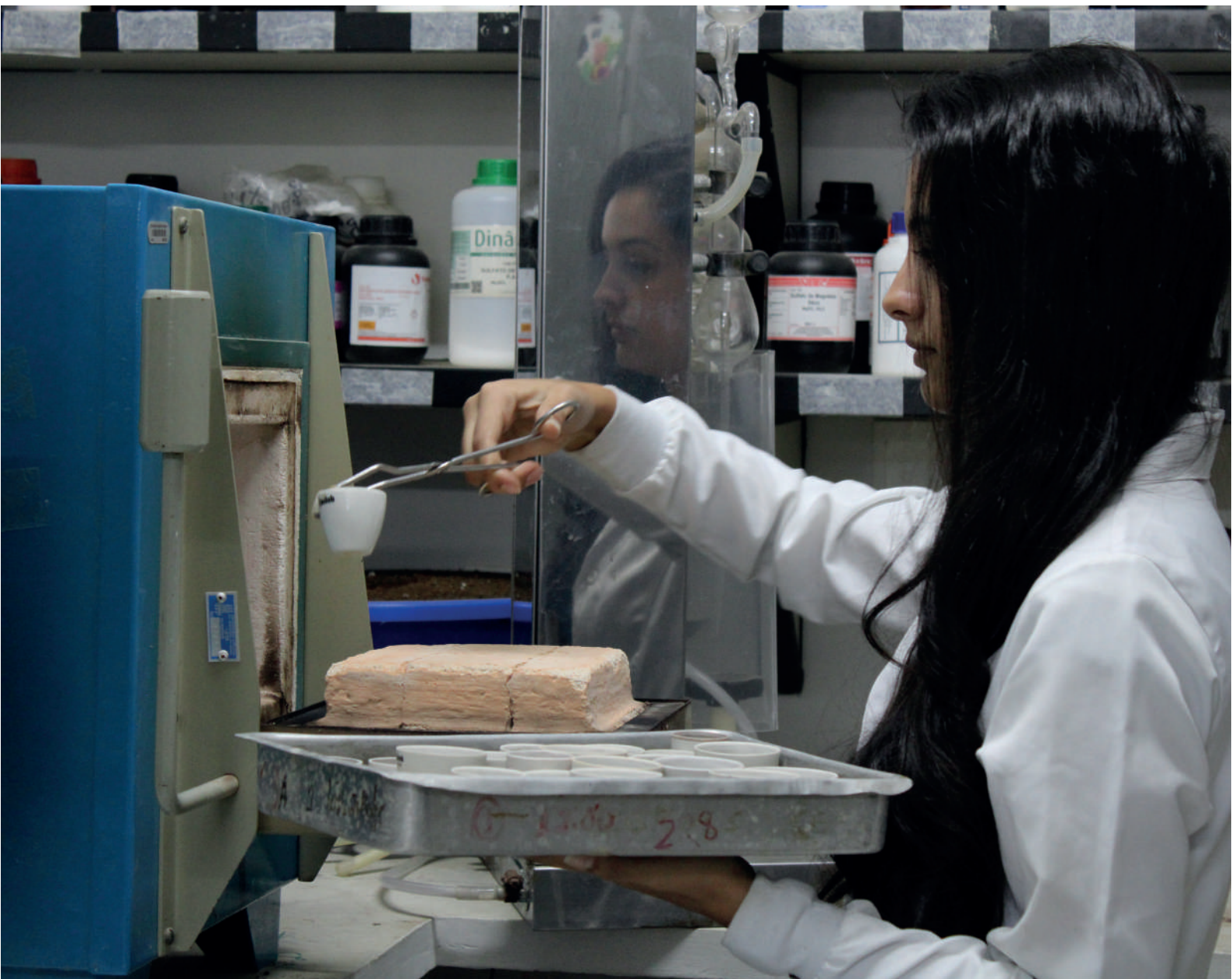

Por meio da pesquisa, o conhecimento produzido na Universidade se transforma em avanços que alcançam todo o mundo. Atualmente, a Uesb possui **806 projetos de pesquisa** cadastrados e em andamento, nos três campi. Essas iniciativas são desenvolvidas em grupos de pesquisa de todas as áreas de conhecimento: Ciências Humanas; Ciências da Saúde; Ciências Exatas e da Terra; Ciências Agrárias; Linguística, Letras e Artes; Ciências Sociais e Aplicadas; Ciências Biológicas; e Engenharias. Essas ações envolvem alunos desde a graduação até a pós-graduação, que, sob orientação, realizam produções acadêmicas de forma voluntária ou por meio de bolsas. Em 2022, **424 alunos foram beneficiados com bolsas de Iniciação Científica**, fomentadas pela própria Uesb, pelo Conselho Nacional de Desenvolvimento Científico e Tecnológico (CNPq) ou pela Fundação de Amparo à Pesquisa do Estado da Bahia (Fapesb).



# INOVAÇÃO

Com o intuito de incentivar ideias inovadoras, a Uesb conta com um Sistema de Gestão Tecnológica e Inovação (GESTEC-NIT). Os grupos que atuam nesse sentido são formados por professores pesquisadores e alunos voluntários ou bolsistas. No ano de 2022, **23 alunos** foram beneficiados com bolsas de Iniciação em Desenvolvimento Tecnológico e Inovação. As iniciativas voltadas para inovação resultaram, até o ano de 2022, em **38 patentes** registradas no Instituto Nacional de Propriedade Industrial (Inpi).





# PÓS-GRADUAÇÃO



A Pós-Graduação da Uesb vem se consolidando nos últimos anos. A Instituição conta hoje com **24 Programas**, os quais oferecem **24 cursos de Mestrado** e **11 de Doutorado**. Além disso, a Universidade oferta **6 Especializações** ativas. Com essas opções, a Uesb é uma das principais responsáveis pela promoção de desenvolvimento científico e qualificação profissional no interior da Bahia. Em 2023, a Uesb possui um quantitativo de **2.174 alunos** matriculados nos cursos de Pós-Graduação, sendo **1.504 no Mestrado**, **561 no Doutorado** e **109 na Especialização**.

## Mestrado e Doutorado

Atualmente, a Uesb conta com **17 cursos próprios de Mestrado Acadêmico** e **7 Mestrados Profissionais em Rede**, além de **11 opções de Doutorados Acadêmicos**. Dessa forma, a área de Pós-Graduação *stricto sensu* da Universidade oferece **35 opções de cursos**, distribuídas em seus três campi.

## ITAPETINGA

- Programa de Pós-Graduação em Zootecnia (Mestrado e Doutorado)
- Programa de Pós-Graduação em Ciências Ambientais (Mestrado)
- Programa de Pós-Graduação em Engenharia e Ciência de Alimentos (Mestrado e Doutorado)

## JEQUIÉ

- Programa de Pós-Graduação em Educação Científica e Formação de Professores (Mestrado e Doutorado)
- Programa de Pós-Graduação em Educação Física (Mestrado)
- Programa de Pós-Graduação em Enfermagem e Saúde (Mestrado e Doutorado)
- Programa de Pós-Graduação em Genética, Biodiversidade e Conservação (Mestrado)
- Programa de Pós-Graduação em Química (Mestrado)
- Programa de Pós-Graduação em Relações Étnicas e Contemporaneidade (Mestrado)
- Mestrado Profissional em Química em Rede Nacional – ProfQui

## VITÓRIA DA CONQUISTA

- Programa de Pós-Graduação em Agronomia (Mestrado e Doutorado)
- Programa de Pós-Graduação em Memória: Linguagem e Sociedade (Mestrado e Doutorado)
- Programa de Pós-Graduação em Ciências Florestais (Mestrado)
- Programa de Pós-Graduação em Educação (Mestrado e Doutorado)
- Programa de Pós-Graduação em Ensino (Mestrado e Doutorado)
- Programa de Pós-Graduação em Geografia (Mestrado)
- Programa de Pós-Graduação em Letras: Cultura, Educação e Linguagens (Mestrado)
- Programa de Pós-Graduação em Linguística (Mestrado e Doutorado)
- Programa Multicêntrico de Pós-Graduação em Bioquímica e Biologia Molecular (Em Rede)
- Mestrado Profissional em Letras – ProfLetras (Em Rede)
- Mestrado Profissional em Matemática em Rede Nacional – ProfMat
- Mestrado Nacional Profissional em Ensino de Física
- Mestrado e Doutorado Profissional em Ensino de História – ProfHistória





## Especialização

Com menor duração e voltados para atualização de conhecimentos em áreas específicas, a Uesb oferta também cursos de pós-graduação *lato sensu*. Em 2023, foram **9 especializações** distribuídas entre os campi de Jequié e Vitória da Conquista.

### JEQUIÉ

Especialização em Etnicidade, Educação e (De)Colonialidades  
Especialização em Filosofia, Arte e Territorialidades  
Especialização em Saúde Coletiva

### VITÓRIA DA CONQUISTA

Especialização em Direitos Fundamentais e Justiça  
Especialização em Gestão Pública Municipal  
Especialização em Gestão Universitária  
Especialização em História: Política, Cultura e Sociedade, Ensino e Aprendizagem  
Especialização em Políticas Públicas e Desenvolvimento Regional  
Especialização em Saúde e Ambiente

# SERVIDORES



Para atender às comunidades interna e externa, a Instituição conta com um quadro de pessoal altamente capacitado. Atualmente, a Universidade possui um total de **1.380 servidores**, entre docentes, analistas e técnicos, em seus três campi.

## NÚMERO DE SERVIDORES:

**DOCENTES:**

**1048**

**ANALISTAS E TÉCNICOS  
ADMINISTRATIVOS**

**332**



**NÚMERO DE SERVIDORES POR  
CAMPUS – DOCENTES**

Vitória da Conquista: **499**  
Jequié: **411**  
Itapetinga: **138**

**NÚMERO DE SERVIDORES POR  
CAMPUS – ANALISTAS E TÉCNICOS  
ADMINISTRATIVOS**

Vitória da Conquista: **235**  
Jequié: **60**  
Itapetinga: **37**

**NÚMERO DE SERVIDORES DO  
SEXO MASCULINO**

Docentes: **512**  
Analistas e Técnicos: **132**

**NÚMERO DE SERVIDORES DO  
SEXO FEMININO**

Docentes: **533**  
Analistas e Técnicos: **200**

**NÚMERO DE PROFESSORES ESPECIALISTAS**

**117**

**NÚMERO DE PROFESSORES MESTRES**

**294**

**NÚMERO DE PROFESSORES DOUTORES**

**544**

**NÚMERO DE PROFESSORES PÓS-DOUTORES**

**92**

# ASSISTÊNCIA ESTUDANTIL

A partir da perspectiva da inclusão social, a Uesb desenvolve ações que buscam garantir condições de permanência e conclusão de cursos aos estudantes de Graduação, viabilizando moradia, transporte, alimentação, atendimento à saúde, creche e acessibilidade. Isso acontece por meio de subsídios e da Residência Universitária, em Vitória da Conquista. Nesse cenário, a Uesb também oferta auxílios para alunos habilitados à Assistência Estudantil, nos Restaurantes Universitários dos três campi. Diante da pandemia da Covid-19, em 2021, a Universidade implementou o desenvolvimento de várias outras ações, como a concessão de auxílios de inclusão digital, auxílios emergenciais e atendimentos das equipes multidisciplinares e do Núcleo de Acessibilidade e Inclusão para Pessoas com Deficiência (Naipd), a fim de viabilizar a permanência acadêmica, simbólica e a inclusão educacional. A Assistência Estudantil na Uesb é mantida por recursos próprios, como Programa de Assistência Estudantil (Prae), e por meio do programa Mais Futuro, do Governo do Estado.

AÇÕES E AUXÍLIOS	VITÓRIA DA CONQUISTA	JEQUIÉ	ITAPETINGA
Bolsas-Auxílio do Prae (Integral, Moradia, Alimentação, Transporte Intermunicipal, Transporte Urbano e Emergencial)	<b>655</b>	<b>588</b>	<b>224</b>
Bolsas Permanência do Programa Mais Futuro (Básico e Moradia)	<b>3.549</b>	<b>2.398</b>	<b>742</b>
Contemplados com preço popular no Restaurante Universitário	<b>139</b>	<b>52</b>	<b>38</b>
Contemplados com cota de Xerox e impressão	<b>56</b>	<b>0</b>	<b>0</b>
Contemplados com cessão de equipamentos (notebooks, netbooks, bicicletas e kit odontológicos)	<b>194</b>	<b>105</b>	<b>84</b>
Atendimentos psicológico, pedagógico e social	<b>197</b>	<b>145</b>	<b>21</b>
Atendidos pelo Núcleo de Ações Inclusivas para Pessoas com Deficiência (Naipd)	<b>553</b>	<b>842</b>	<b>61</b>
<b>TOTAL</b>	<b>5343</b>	<b>4130</b>	<b>1170</b>



# EXTENSÃO



Pensadas enquanto processo interdisciplinar, político educacional e científico, as ações de extensão promovidas pela Uesb resultam na interação transformadora entre a Universidade e a sociedade. Fruto do que é trabalhado no ensino e na pesquisa, a extensão acontece por meio de programas, projetos, eventos e cursos voltados para a comunidade.

No ano de 2022, a Uesb realizou mais de **200** ações de extensão dentro das áreas de Comunicação, Cultura, Direitos Humanos e Justiça, Educação, Meio Ambiente, Saúde, Tecnologia e Produção e Trabalho. Ao todo, **cerca de 164 mil pessoas foram alcançadas** diretamente com essas iniciativas promovidas pela Universidade em Itapetinga, Jequié, Vitória da Conquista e municípios circunvizinhos.

**115**

**ações com  
financiamento**

**103**

**ações sem  
financiamento**

**164**

**bolsas de  
extensão para  
estudantes**

**38**

**programas  
cadastrados**

**82**

**projetos  
cadastrados**

**67**

**eventos  
promovidos**

**31**

**cursos  
realizados**

# PROGRAMAS E PROJETOS

## **ÁREA DE COMUNICAÇÃO**

**Programa: Laboratório de Linguagens e Diversidade Sexual (Lalidis)**

**Coordenação: Marcus Antônio Assis Lima (DFCH)**

**Campus: Vitória da Conquista**

**Programa: Jornalismo como forma de transformação social no combate à desinformação**

**Coordenação: Carmen Regina de Oliveira Carvalho (DFCH)**

**Campus: Vitória da Conquista**

## **ÁREA DE CULTURA**

**Projeto: Imagem e Memória – uma série audiovisual**

**Coordenação Rogério Luiz Silva de Oliveira (DFCH)**

**Campus: Vitória da Conquista**

**Projeto: Communication Café**

**Coordenação: Clarissa Costa e Silva (Dell)**

**Campus: Vitória da Conquista**

**Projeto: Teatro do Oprimido em Ação**

**Coordenação: Hayaldo Copque Fraga de Oliveira (DCHL)**

**Campus: Jequié**

**Programa: Janela Indiscreta Cinema e Audiovisual**

**Coordenação: Raquel Costa Santos (Proex)**

**Campus: Vitória da Conquista**

**Projeto: Antigo Regime em Debate – Ensino de histórias, fontes documentais e historiografia**

**Coordenação: Grayce Mayre Bonfim Silva (DH)**

**Campus: Vitória da Conquista**



**Projeto: Cine Mais**

Coordenação: Arnaldo Ribeiro Andrade (DFCH)

Campus: Vitória da Conquista

**Programa: Quilombo de Thiagos – Espaço de Memória, Identidade de Produção Cultural**

Coordenação: Luciano Lima Souza (DCHEL)

Campus: Itapetinga

**Programa: Engenho de Composição – Formação, Mostras Artísticas e Didáticas**

Coordenação: Edeíse Gomes Cardoso Santos (DCHL)

Campus: Jequié

## **ÁREA DE DIREITOS HUMANOS E JUSTIÇA**

**Projeto: Quebrando Silêncio – Violência contra mulher**

Coordenação: Zoraide Santos Vieira (DCHEL)

Campus: Itapetinga

**Programa: Saúde Mental, Violência e Direitos Humanos**

Coordenação: Odilza Lines de Almeida (DFCH)

Campus: Vitória da Conquista

**Projeto: História, Memória, Patrimônio e Identidades Locais em fontes documentais**

Coordenação: Ricardo Alexandre Santos de Sousa (DH)

Campus: Vitória da Conquista

**Projeto: Ciranda das cores – tecendo direitos e enfrentamentos à violência sexual contra crianças e adolescentes**

Coordenação: Luciana Rocha Prado (Proex)

Campus: Vitória da Conquista

**Projeto: Defesa dos direitos de Crianças e Adolescentes através da Educação – caminhos de Enfrentamento**

Coordenação: Jeane Silva Lima e Carlos Alberto Maciel Publio (DCSA)

Campus: Vitória da Conquista

**Programa: Multiportas – Cultura de paz e Métodos Adequados de Solução de Conflitos**

Coordenação: José Carlos Melo Miranda de Oliveira (DCSA)

Campus: Vitória da Conquista

**Programa: Núcleo de Defesa da Criança e do Adolescente (NDCA)**

Coordenação: Carlos Alberto Maciel Publio (DCSA)

Campus: Vitória da Conquista

**Projeto: APP Learning – Aprendizagem com Mobilidade**

Coordenação: Socorro Aparecida Cabral Pereira (DCHL)

Campus: Jequié

**Projeto: Vôlei em Ação**

Coordenação: Karolina Ribeiro Paes Oliveira Benevides (DS1)

Campus: Jequié

**Projeto: Bola ao Alto**

Coordenação: Roberto Gondim Pires (DS1)

Campus: Jequié

**Programa: Formação de Educadores do Campo (Formacampo)**

Coordenação: Arlete Ramos dos Santos (DCHEL)

Campus: Itapetinga

**Projeto: Podcast “Saúde na Palma da Mão”**

Coordenação: Ana Paula de Souza Ramos (DCB)

Campus: Jequié

**Programa: Laboratório de Divulgação Química do Sudoeste da Bahia (Ladiq)**

Coordenação: Renê Alexandre Giampetro (DCT)

Campus: Jequié

**Projeto: Guia de identificação botânica como ferramenta para o ensino nas escolas públicas**

Coordenação: Ana Paula Lima do Couto Santos (DCEN)

Campus: Itapetinga

**Programa: Museu Pedagógico – a Educação e as Ciências no Centro-Sul da Bahia**

Coordenação: José Rubens Mascarenhas de Almeida (DH)

Campus: Vitória da Conquista

**Projeto: Linguística Cognitiva, Psicologia e as Neurociências – interfaces entre a linguística, a escola, a clínica e a sociedade**

Coordenação: Maíra Avelar Miranda (Dell)

Campus: Vitória da Conquista

**Projeto: O ensino de Física com a utilização de tecnologias e plataformas digitais**

Coordenação: Sandra Cristina Ramos (DCET)

Campus: Vitória da Conquista



**Projeto: Leituras da História do Brasil Colônia – acervos bibliográficos e fontes documentais sobre a Independência do Brasil na Bahia em Perspectiva**

**Coordenação: Avanete Pereira Sousa (DH)**

**Campus: Vitória da Conquista**

**Projeto: Monitoramento do aprendizado de escolares e formação continuada de docentes do ciclo de alfabetização do município de Ribeirão do Largo**

**Coordenação: Ronei Guaresi (DELL)**

**Campus: Vitória da Conquista**

**Programa: Venha pra Física**

**Coordenação: Roberto Claudino Ferreira (DCEN)**

**Campus: Itapetinga**

**Programa de Educação Matemática de Jovens e Adultos**

**Coordenação: Jonson Ney Dias da Silva (DCET)**

**Campus: Vitória da Conquista**

**Projeto: Uma proposta educativa para o Museu Regional**

**Coordenação: Cristiane Santos Libarino (Proex)**

**Campus: Vitória da Conquista**

**Projeto: FiloArte – experimentações e territórios em filosofia e arte**

**Coordenação: Zamara Araujo dos Santos (DCHL)**

**Campus: Jequié**

**Projeto: Diálogos com as transições – o lugar da Antiguidade e do Medievo na “Quebrada”**

**Coordenação: Roberto Silva de Oliveira (DH)**

**Campus: Vitória da Conquista**

**Programa: Estação da Leitura (Estale)**

**Coordenação: Zilda de Oliveira Freitas (DCHL)**

**Campus: Jequié**

**Programa: As mulheres na sociedade de classes – gênero, raça, desigualdade e violência**

**Coordenação: Cleide de Lima Chaves (DH)**

**Campus: Vitória da Conquista**

**Programa: Ludoteca – um espaço de práticas interdisciplinares em educação**

**Coordenação: Ennia Débora Passos Braga Pires (DCHEL)**

**Campus: Itapetinga**

**Programa: Tecnologias e Educação Matemática**

**Coordenação: Bárbara Cunha Fontes Ferreira (DCET)**

**Campus: Vitória da Conquista**

**Projeto de Alfabetização de Jovens e Adultos (Prajá)**

Coordenação: Kergilêda Ambrósio de Oliveira Mateus (DCHEL)

Campus: Itapetinga

**Projeto: Ciência na escola – fomentando a pesquisa e a inovação através de Clubes de Ciências**

Coordenação: Siméia dos Santos Cerqueira (DCT)

Campus: Jequié

**Projeto: Trilhas Ecológicas no Parque Municipal da Matinha: leitura, arte e preservação ambiental**

Coordenação: Robson Aldrin Lima Mattos (DCHEL)

Campus: Itapetinga

**Projeto: Centro de Documentação do Museu Pedagógico (CEDOC)**

Coordenação: Cláudio Eduardo Félix dos Santos (DFCH)

Campus: Vitória da Conquista

**Projeto: Aquariologia Uesb-Escola – conhecendo ecossistemas aquáticos e terrestres**

Coordenação: Flávia Borges Santos (DCN)

Campus: Vitória da Conquista

**Projeto: Prática de atividade física/esportivas para pessoas com deficiência**

Coordenação: Christiane Freitas Lima (DS1)

Campus: Jequié

**Projeto: Quando a praça se transforma em escola – roteiros históricos/educativo em Itapetinga (BA)**

Coordenação: Audineia Ferreira da Silva (DCHEL)

Campus: Itapetinga

**Projeto: Educação geográfica e psicossocial das imagens contemporâneas**

Coordenação: Willian Falcão Lopes (DG)

Campus: Vitória da Conquista

**Projeto de Apoio ao Ensino de Zoologia (Paez)**

Coordenação: Ludimila Calheira Laurindo (DCN)

Campus: Vitória da Conquista

**Projeto: Cinema e História – Contemporaneidade, África e Ensino de História**

Coordenação: Belarmino de Jesus Souza (DH)

Campus: Vitória da Conquista

**Projeto: Desenvolvimento de metodologias e materiais didáticos para o Ensino de Ciências na Educação Básica**

Coordenação: Maria José Dias de Andrade (DCEN)

Campus: Itapetinga



**Programa: Arte em movimento e Práticas Integrativas e Complementares em Saúde (PICS) – apoio em cursos de graduação no Sudoeste da Bahia**

**Coordenação: Nadja Ferreira Rabelo de Melo (DCN)**

**Campus: Vitória da Conquista**

**Programa: Laboratório de Ensino de Matemática (Labomat)**

**Coordenação: Gerson dos Santos Farias (DCET)**

**Campus: Vitória da Conquista**

**Projeto: Café com Ciência**

**Coordenação: Maria Lúcia Del-Grande (DCN)**

**Campus: Vitória da Conquista**

**Programa: Evolução Para Todos**

**Coordenação: Luciana Aguiar Aleixo (DCN)**

**Campus: Vitória da Conquista**

**Projeto: Formação em Cinema e Fotografia na aldeia Tukum, território indígena Tupinambá de Olivença**

**Coordenação: Micael Luz Amaral (DH)**

**Campus: Vitória da Conquista**

**Programa Nacional de Incentivo à Leitura (Proler)**

**Coordenação: Edgard Larry Andrade Soares (DCSA)**

**Campus: Vitória da Conquista**

**Projeto: Contando africanidades – Valorizando as matrizes culturais e étnicas brasileiras por meio da contação de histórias**

**Coordenação: Letícia Santos Azevedo (DCHEL)**

**Campus: Itapetinga**

**Programa de Ensino de Ciências e Matemática (Prociema)**

**Coordenação: Roberta D'Angela Menduni-Bortoloti (DCET)**

**Campus: Vitória da Conquista**

**Programa: Solos na Escola**

**Coordenação: Caroline Valverde dos Santos (DEAS)**

**Campus: Vitória da Conquista**

**Programa: Observatório de Políticas Públicas e Gestão Educacional**

**Coordenação: Daelcio Ferreira Campos Mendonça (DCHEL)**

**Campus: Itapetinga**

**Projeto: Bazarção – a prática da moda sustentável sob a ótica da Economia Circular**

**Coordenação: Andréa Braz da Costa (DCSA)**

**Campus: Vitória da Conquista**

**Projeto: As florestas como mecanismos de desenvolvimento para as comunidades da bacia do Rio Catolé Grande**

**Coordenação: Dalton Longue Júnior (DFZ)**

**Campus: Vitória da Conquista**

**Projeto: Recursos florestais como parâmetros para percepção ambiental na zona urbana e rural de Vitória da Conquista (BA)**

**Coordenação: Gilmar Correia Silva (DFZ)**

**Campus: Vitória da Conquista**

**Projeto: Plantas Medicinais como ferramenta na Educação Ambiental – conservação e uso sustentável nas práticas agrícolas em comunidade de agricultura familiar**

**Coordenação: Caroline Nery Jezler (DCEN)**

**Campus: Itapetinga**

**Projeto: Blitz noturna na Mata: quem está acordado enquanto estamos dormindo?**

**Coordenação: Carla Santana Cassini (DCEN)**

**Campus: Itapetinga**

**Programa Agenda Ambiente e Sustentabilidade (Ambis)**

**Coordenação: José Wildes Barbosa dos Santos (DCEN)**

**Campus: Itapetinga**

**Programa: Feira agroecológica do campo ao campus – por um consumo político, sustentável e saudável**

**Coordenação: Mainara Mizzi Rocha Frota (DCHL)**

**Campus: Jequié**

**Projeto: Zum zum produtivo: criação racional de abelhas sem ferrão e conservação do meio ambiente**

**Coordenação: Adailton Freitas Ferreira (DTRA)**

**Campus: Itapetinga**

**Projeto: Trilhando a Flora do Parque da Matinha**

**Coordenação: Leonhard Krause (DCEN)**

**Campus: Itapetinga**



**Projeto: Educação para prevenção – uma questão de saúde sexual e reprodutiva**

Coordenação: Zulmerinda Meira Oliveira (DS2)

Campus: Jequié

**Projeto: Seguimento farmacoterapêutico e reconciliação medicamentosa no Hospital Prado Valadares**

Coordenação: Danyo Maia Lima (DCT)

Campus: Jequié

**Projeto: Centro de Informações sobre Medicamentos e Farmacovigilância no Hospital Geral Prado Valadares**

Coordenação: Gildomar Lima Valasques Junior (DCT)

Campus: Jequié

**Projeto: Núcleo Odontológico Álvaro Marques – Anomalias Craniofaciais**

Coordenação: Maria da Conceição Andrade de Freitas (DS1)

Campus: Jequié

**Programa de intervenção voltado para promoção e tratamento em Saúde Mental de jovens e adultos atendidos na Clínica Escola de Psicologia da Uesb**

Coordenação: Rosângela da Luz Matos (DFCH)

Campus: Vitória da Conquista

**Projeto: Violência contra crianças e adolescentes no município de Jequié – Assistência à Saúde na identificação e enfrentamento**

Coordenação: Livia Maria Andrade de Freitas (DS1)

Campus: Jequié

**Projeto: Odontologia estética – uma abordagem Clínica e Social**

Coordenação: Ana Flávia Soares (DS1)

Campus: Jequié

**Projeto: A utilização das práticas integrativas e complementares em saúde (PICS) como estratégia on-line e presencial de acolhimento e processo terapêutico**

Coordenação: Nilton Cesar Nogueira dos Santos (DS1)

Campus: Jequié

**Projeto: Promoção da Saúde Mental junto a famílias contaminadas por amianto em Bom Jesus da Serra**

Coordenação: Leila Grazielle de Almeida Brito (DS1)

Campus: Jequié

**Projeto: Atendimento pré-hospitalar e manejo em acidentes em contexto remoto – uma capacitação aos guias locais da região da Chapada da Diamantina.**

**Coordenação: Julival Andrade Santos Júnior (CCMED)**  
**Campus: Jequié**

**Projeto: Capacitação em primeiros socorros para as comunidades rurais de Vitória da Conquista**

**Coordenação: Tamyres Araújo Andrade Donato (DCN)**  
**Campus: Vitória da Conquista**

**Projeto: Saúde na BR**

**Coordenação: Sérgio Donha Yarid (DS1)**  
**Campus: Jequié**

**Projeto: Universidade que cuida**

**Coordenação: Agnes Claudine Fontes De La Longuinere (DCS)**  
**Campus: Vitória da Conquista**

**Projeto: Grupo de Atenção às crianças com doenças respiratórias**

**Coordenação: Maxuell Nunes Pereira (DCS)**  
**Campus: Vitória da Conquista**

**Programa: Microrganismos invisíveis presentes em nosso cotidiano**

**Coordenação: Manuela Ribeiro Passos (DCB)**  
**Campus: Jequié**

**Programa: Uesb em Movimento – Atividade Física na Promoção da Saúde**

**Coordenação: Josiani Moraes Vieira (Proex)**  
**Campus: Jequié**

**Projeto: Atuação das equipes de Saúde da Família no enfrentamento da violência contra a mulher**

**Coordenação: Juliana Costa Machado (DS2)**  
**Campus: Jequié**

**Projeto: Grupo de Ajuda Mútua integrando familiares cuidadoras(es) de pessoas com Doença de Alzheimer (GAM)**

**Coordenação: Luana Machado Andrade (DS2)**  
**Campus: Jequié**

**Programa Educativo – Saúde do Coto Umbilical**

**Coordenação: Eliane Fonseca Linhares (DS2)**  
**Campus: Jequié**

**Programa: Núcleo de Estudo, Pesquisa e Extensão em Aleitamento Materno**

**Coordenação: Rosália Teixeira Luz (DS1)**  
**Campus: Jequié**

**Projeto: Acolhimento com classificação de risco como dispositivo de humanização na saúde**

**Coordenação: Karine Brito Matos Santos (DCN)**  
**Campus: Vitória da Conquista**

## **Programa de Exercício Físico para a Saúde Da Mulher (Proem)**

**Coordenação: Iane de Paiva Novais (DS1)**

**Campus: Jequié**

## **Projeto: Positivamente – Cuidando da Saúde Mental dos profissionais de saúde da Rede de Atenção Psicossocial**

**Coordenação: Jussara Barros Oliveira (DCS)**

**Campus: Vitória da Conquista**

## **Projeto: Linha Cuidado em Acidente Vascular Cerebral (AVC) na Rede Hospitalar – Implantação de Protocolo Assistencial Interdisciplinar de Abordagem ao Paciente com AVC**

**Coordenação: Jamine Barros Oliveira Araújo (DS1)**

**Campus: Jequié**

## **Programa: Aspectos sociais e cuidados em saúde da população negra**

**Coordenação: Antônio Carlos Santos Silva (DS2)**

**Campus: Jequié**

## **Projeto: Ações educativas de toxicologia clínica e ocupacional voltadas para a população do município de Vitória da Conquista no contexto das intoxicações exógenas mais prevalentes**

**Coordenação: Irineu dos Santos Viana (DCN)**

**Campus: Vitória da Conquista**

## **ÁREA DE TECNOLOGIA E PRODUÇÃO**

### **Programa: Oficinas sobre manejo e produção de mandioca para produtores familiares**

**Coordenação: Anselmo Eloy Silveira Viana (DFZ)**

**Campus: Vitória da Conquista**

### **Projeto: Entre o olhar e o gesto, Ano 1- processos de montagem em imagens animadas**

**Coordenação: Patricia Moreira Santos (DFCH)**

**Campus: Vitória da Conquista**

### **Programa: Cultivo de hortaliças: difusão de tecnologias e valor nutracêutico**

**Coordenação: Gisele Brito Rodrigues (DFZ)**

**Campus: Vitória da Conquista**

### **Projeto: Alimentando a Rede**

**Coordenação: Gabrielle Cardoso Reis Fontan (DTRA)**

**Campus: Itapetinga**



**Projeto: Idoso Digital – conectando os idosos do Niefam com as tecnologias de informação e comunicação**

**Coordenação: Valéria Argolo Rosa de Queiroz (DCT)**

**Campus: Jequié**

**Projeto: Estímulo ao desenvolvimento sustentável dos agricultores familiares através do cultivo do umbu gigante no Território Sudoeste Baiano**

**Coordenação: Rita de Cássia Santos Nunes (Proad)**

**Campus: Vitória da Conquista**

**Programa: Indicadores Econômicos – Índice de Preços ao Consumidor Amplo de Vitória da Conquista**

**Coordenação: Carlos Moisés Oliveira Chaves (DCSA)**

**Campus: Vitória da Conquista**



**UESB**

Universidade Estadual  
do Sudoeste da Bahia

[www.uesb.br](http://www.uesb.br)